

A proximité de Brest, Prendre D112

D112 Prendre sortie en direction de :

BOHARS
LAMBÉZELLEC
Z.I. LOSCOAT
KERAUDREN

Prendre à droite : Rue Ernestine de Trémaudan en direction de :

H BOHARS

Prendre à gauche : Route de Roch Glas

D26 Au rond-point, prendre la 1ère sortie Continuer sur : D26
Traversée de Bohars

D67 Au rond-point, prendre la 3ème sortie Continuer sur : D67
Virage à droite

Entrer dans Saint-Renan

Arrivée : Saint-Renan, Centre

Si vous avez un GPS, il vous guidera automatiquement par cette route pour accéder à Saint Renan.

Pour les personnes venant de la direction de Nantes, éviter de prendre à la sortie du Pont de l'Iroise la direction du Centre de Brest, vous allez vous trouver dans d'énormes travaux le "Tramway".

Mais prendre la direction : N265 / RENNES / MORLAIX / BREST-NORD / BREST-GUIPAVAS / ZONE INDUSTRIELLE KERGRADEDEC / ZONE INDUSTRIELLE KERGOLVEZ

Puis à Ikéa / Jardiland suivre comme indiqué.

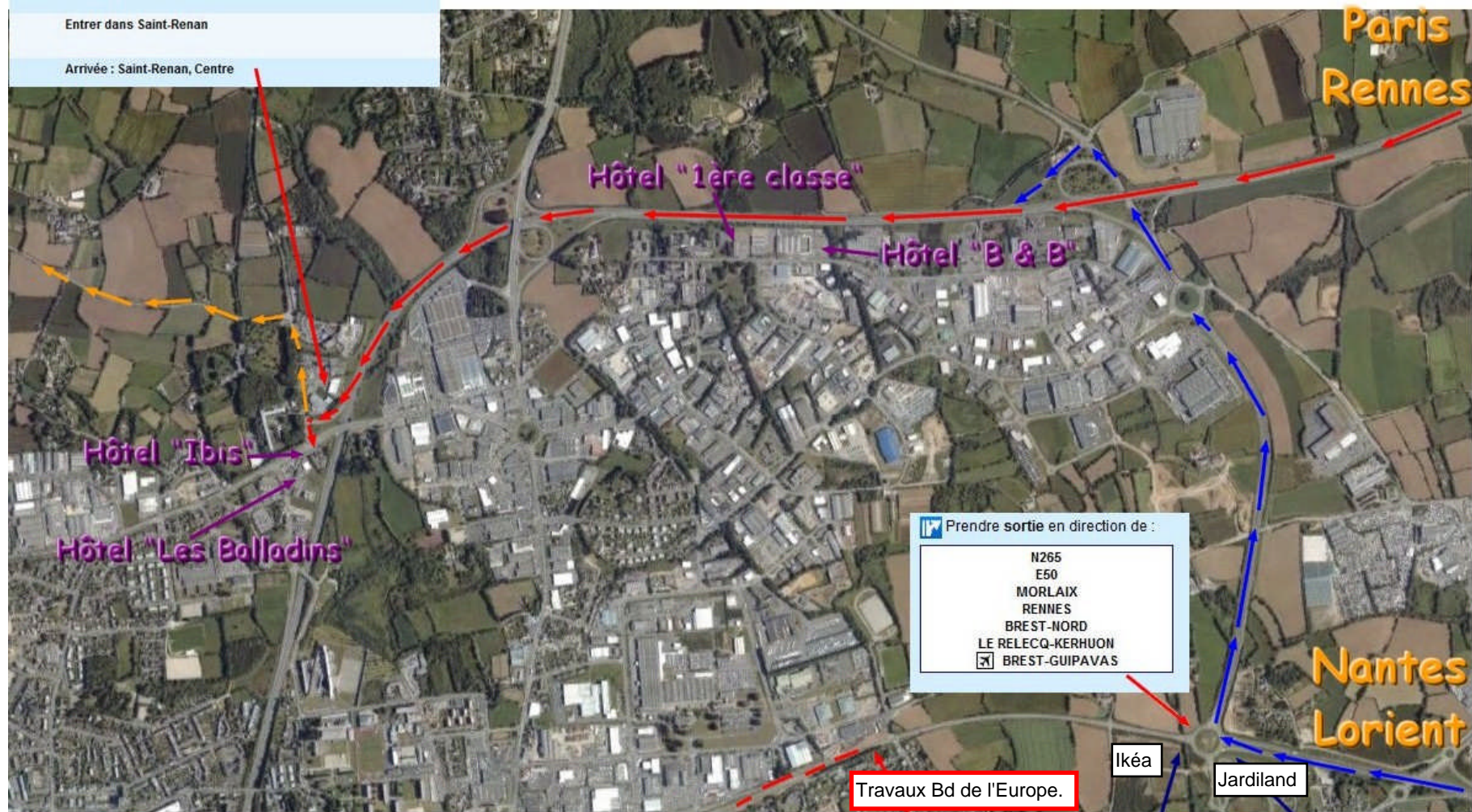



 A proximité de Brest, Prendre D112

D112  Prendre sortie en direction de :

BOHARS
LAMBÉZELLEC
Z.I. LOSCOAT
KERAUDREN

Prendre à droite : Rue Ernestine de Trémaudan en direction de :

 BOHARS

Prendre à gauche : Route de Roch Glas

D26 Au rond-point, prendre la 1ère sortie Continuer sur : D26
Traversée de Bohars

D67 Au rond-point, prendre la 3ème sortie Continuer sur : D67
 Virage à droite

Entrer dans Saint-Renan

Arrivée : Saint-Renan, Centre

